

Kurz und Knapp

Infos und Tipps für Eltern

Erstellt vom Schulpflegschaftsrat
der Carl-Sonnenschein-Schule

Stand Januar 2017

Diese Informationsschrift erhebt keinen Anspruch auf Vollständigkeit.
Anregungen und Ergänzungen sind erwünscht
und über die Schule an den
Schulpflegschaftsrat zu richten.

Kontakte und Adressen

1. Ärzte

1.1 Zahnärzte

Dr. Michael Doktor
Nockenstr. 13, 58675 Hemer
Tel: 02372-1501

Dr. Dirk Theisges
Stephanstr. 7 -11, 58675 Hemer
Tel: 0 23 72-50 12 70

Dr. Degenhardt
Papenhauser Str. 1, 8706 Menden
Tel.:02373-2087

Heinrich Hermans
Kolpingstr. 33, 58706 Menden
02373-396868

Z-Point
Am Hönneufer, 58706 Menden
02373-179170

1.2 Kieferorthopäde

Gemeinschaftspraxis Hinz-Heise
Körnerstr. 6
44623 Herne
Tel: 02323-14020

Dr. Dieter Jung
Viktor-Reuter-Str. 61, 44623 Herne
Tel: 02323-55156

Heinrich Hermans
Kolpingstr. 33, 58706 Menden
02373-396868

Dr. med. dent. Suleiman Rizk
Neheimer Markt 5,
59755 Arnsberg
Tel: 02932-700430

1.3 Neurologen/Neuropädiatrie/ Kinder- und Jugendpsychiatrie

Bethel
Abt. Neuropädiatrie
Grenzweg 10, 43617 Bethel
0521-77278059

Gemeinschaftskrankenhaus Herdecke
Gerhard-Kienle-Weg 4, 58313 Herdecke
Tel.: 0 23 30 - 62 -0



Dr. Richardt
Bethanien-KH
Hugo-Fuchs-Allee 3, 58644 Iserlohn
Tel:02371-2120

Kinder- und Jugendtherapeutin
Juliane Eikel
Hugo-Fuchs-Allee 6, 58644 Iserlohn
02371-837591

Psychotherapeutin Silvia König
Bahnhofstr. 6, 58644 Iserlohn
02371-27339

Dr. Pia Leimann
Hagener Str. 44-46, 58642 Iserlohn
02374-5039577

Kinder- und Jugendtherapeutin
Regina Oelert
Bieberwinkel 6, 58710 Menden
02373-86958

Frau Dr. Hameister
Zimmerplatz 1
59425 Unna-Königsborn
Tel: 02303-9670261

1.4 Orthopäden

Dr. Herrmann
Allgem. Krankenhaus Hagen
Grünstr. 35
58095 Hagen
Tel: 02331-2012530

Dr. Rainer Kamp
Hugo-Fuchs-Allee 6
58644 Iserlohn
Tel: 02371-4359920

Dr. Federmann
Neheimer Markt 3
59759 Neheim
Tel: 02932-28913

Orthopädisches Klinikum/ Rehazentrum
für Kinder und Jugendliche
Bernauer Str. 18
83229 Aschau im Chiemgau
Tel: 08052-1710

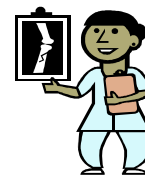

1.5 HNO Pädaudiologie und Phoniatrie

Dr. med. H.- J. Radü
St. Elisabeth-Hospital
Bleichstr. 15, 44787 Bochum
0234-612464

Frau. Dr. Zwirner
Vestische Kinderklinik Datteln
Dr. Friedrich-Steiner-Str. 5, 45711 Datteln
Tel: 02363-975-280

Frau Dr. Hartmann
Städtisches Klinikum Dortmund
Beurhausstr. 40, 44137 Dortmund
Tel:0231-9530-20611

Prof. Dr. Laubert
Marienhospital Hagen
Bergstr. 56, 58095 Hagen
Tel:02331-1290

1.6 Kinderkardiologie

Kinderkardiologische Klinik
Georgstr. 11, 32545 Bad Oeynhausen
Tel. 05731-97-1143

Kinderkardiologische Ambulanz
Städt. Klinikum Dortmund
Beurhausstr. 40, 44137 Dortmund
Tel. 0231-9530-21692

Kardiologie Uniklinik Münster
Domagkstr. 5, 48155 Münster
Tel: 02 51 - 83 - 4 80 01



1.7 Augenärzte und Augenheilkunde

Optometrist
Augenoptiker Färber
Martener Str. 344, 44379 Dortmund
Tel: 02 31-61 99 61

Augenklinik
Universitätsklinikum Essen
Frau Dr. Schaperdoth-Gerlings
Zentrum für Augenheilkunde - Sehschule
Hufelandstr. 55, 45122 Essen
Tel.: 02 01 / 723 2907 (Orthoptik)

Frau. Dr. Müller
Hauptstr. 42, 58706 Menden
Tel: 02373/2901



Frau. Dr. Heike Ochsner
Bahnhofstr. 22
58706 Menden
Tel: 02373/1375

2. Therapeuten

2.1 Physiotherapie

Frau Meike Bornmann
Friedrichstr.79, 58636 Iserlohn
Tel: 02371/974181



Herr Bernd Falkenberg
Westfalenstr. 5-7, 58636 Iserlohn
Tel: 02371/953545

Paco Oberwalleney
Baarstr. 11, 58636 Iserlohn
Tel: 02371/154546

G. Merzenich
Hauptstr. 50, 58706 Menden
Tel: 02373/4414



Physiotherapie Menden
Kolpingstr. 37, 58706 Menden
Tel: 02373/914861

2.2 Logopädie

Praxis Spitthoff
Hauptstr. 213, 58375 Hemer
Tel: 02372/501033

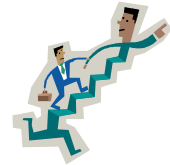

Pssst!
Praxis für Spach-, Sprech- und Stimmtherapie
Stephanstr. 7, 58675 Hemer
Tel: 02372/554330

Die Praxis für Logopädie
Wallstr. 31, 58638 Iserlohn
Tel: 02731-23592

Logopädische Praxis Klose
Hönnenwerth 1-3, 58706 Menden
Tel: 02373-391692

Praxis Interaktiv
Wietholz 30, 58708 Menden
02373/1745903

Dr. Dieter Hülsebusch
Langestr. 48 a, 58636 Iserlohn
Tel: 02371/25165

2.3 Kinder- und Jugendpsychotherapie

Praxis Fr. Wissmann
Königstr. 26, 59701 Arnsberg
02931-4245

Sozialpsychiatrische Gemeinschaftspraxis
Asselner Hellweg 185, 44319 Dortmund
0231 - 3958675
Brockhausstr. 13, 44141 Dortmund
0231-2865830

Praxis Jutta Wallmeyer
Beguinstr. 6, 44388 Dortmund
0231-2222666

Fr. Zipper- Reininghaus
Möllerstr. 29, 58119 Hagen
02334-52947

Dipl. Psychologin Maria Baalman
Siepenpad 13, 58642 Iserlohn-Letmathe
02374-915189
mail@maria-baalman.de

Dipl. Psychologin Regina Brinkmann
Stahlschmiede 12, 58636 Iserlohn
02371 - 436060
behandelt Schülerinnen und Schüler mit
dem Förderschwerpunkt geistige Entwicklung
ausgebildete Verhaltenstherapeutin

KJP Kahlen
Dortmunderstr. 13, 44534 Lünen
02306-979082

Dr. Droemann
Rathausstr. 1, 59494 Soest
02921-343810

Praxis Peter Rücker
Mozartstr. 1, 59423 Unna
02303-256610

2.4 Psychologie

Frau Regina Brinkmann
Stahlschmiede 12, 58636 Iserlohn
Tel: 02371/436060

Lavenja Schmidt
Birkenweg 26, 58730 Fröndenberg
Tel: 02373/9161295



2.5 Cranio-Sacrale Therapie, Kinesiologie, Osteopathie und Chirotherapie

Dr. Arndt
Gartenstr. 28
59505 Bad Sassendorf
Tel: 0 29 21-52001

Dr. Hohendahl
St. Josefs Hospital
Alexandrinenstr. 5, 44791 Bochum
0234-509-1

Dr. Biedermann/Dr. Sacher
Chirotherapie
Freistuhl 3, 44137 Dortmund
Tel: 0231-8808060

Praxis Gerard Piket und Christine Kersten
Cranio Sacral und Schmerztherapie
Ulmenstraße 24, 59069 Hamm
Tel: 02385-9220222

Praxis Lürbke
Osteopathie, Kinesiologie
Im Stift 19, 58730 Fröndenberg
Tel: 02373-918953

Frau Annette Hinterberg-Piper
(Kinesiologie, Cranio)
An der Landwehr 1, 58636 Iserlohn
Tel: 02371-1559462

Thomas Lenninghaus
Osteopathie Physiotherapie Praxis
Heinrich-Schulte-Str. 6, 58708 Menden
02373-1777817

3. Kurzzeitpflege

Wohnen auf Zeit
Kurzzeiteinrichtung f. Menschen mit Behinderung
Pappelweg 17, 59423 Unna
Tel: 02303-986220

Ruhrtalklinik
Wimberner Kirchweg 45, 58739 Wickede
Tel: 02373-926-3

Bethel Stiftungsbereich
Kurzzeitheim im Rudolf-Hardt-Haus
Von der Bodelschwingh Str. 3, 58339 Breckerfeld



4. Wohnheime:

AWO Westliches Westfalen
Betreutes Wohnen
Stennerstr. 10, 58636 Iserlohn
Tel: 02371/1559592

Betreutes Wohnen der Behindertenhilfe
Menden gGmbH
Papenhausenstr. 5, 58706 Menden
Tel: 02373/389497

Ev. Johanneswerk
Kölnerstr. 152, 58509 Lüdenscheid
Tel: 02351/567880

Lebenshilfe Lüdenscheid
Wehberger Str. 4 b, 58507 Lüdenscheid
Tel: 02351/665524

Netzwerk Diakonie
Piepenstockstr. 21, 58636 Iserlohn
Tel: 02371/786820

Psychosozialer Trägerverein e.V.
Düsingerst. 14 a, 58644 Iserlohn
Tel: 02371/954711

Sozial Network & Co.
Ganthepoth 4, 45721 Haltern
Tel: 02364/505626

Sozialwerk St. Georg
Siegener Str. 12, 57223 Kreuztal
Tel: 02373/763434

Verein f. Körper- u. Mehrfachbehinderte
Marie-Ellen Krause
Unnaer Landstr. 85B, 58708 Menden
Tel. 02373/394727

- Villa Dominik
Schmölen Allee1, 58706 Menden
02373-39645-0
- Wohnhaus Sollingstrasse
Sollingstr. 7, 58706 Menden
02373-17573-0

Westf. Wohnverbund Hemer
Frönsberger Str. 71, 58675 Hemer
Tel: 02372/861569

Wohnprojekt 170 Grad
Reinhard Kruckas
Wolfskoben 28, 58640 Iserlohn
02371-46666



5. Beratungsstelle

➔ Netzwerk Diakonie
Beate Jarzombek
Kurt-Schuhmacher-Ring 14
58636 Iserlohn
02371 -29529

Die Beratungsstelle ist ein Angebot für Menschen mit unterschiedlichen Beeinträchtigungen, Behinderungen oder psychischen Erkrankungen. Sie informiert und berät bei Fragen zu den Themen Wohnen, Arbeiten, Schule, Kindergarten und Freizeit. Gern hilft die Mitarbeiterin der Beratungsstelle auch den Angehörigen oder Familien weiter.

Zweckverbandes für
psychologische Beratungen und Hilfen
Beratungsstelle für Eltern, Kinder und Jugendliche
Nelkenweg 5, 58675 Hemer
Tel: 02372 14783
Internet: <http://www.zfb-iserlohn.de>

Erziehungs- und Familienberatung des
Caritasverbandes Iserlohn e.V.
Danziger Str. 10a, 58675 Hemer
Tel: 02371 820950
Internet: www.eb-iserlohn.de

Für die Stadt Iserlohn existiert ein Wegweiser für
Senioren und Menschen mit Behinderung

Zweckverbandes für
psychologische Beratungen und Hilfen
Beratungsstelle für Eltern, Kinder und Jugendliche
Corunnastr. 2, 58636 Iserlohn
Tel: 02371 968130
Internet: www.zfb-iserlohn.de

Ehe-, Familien-, Partnerschafts- und
Lebensberatung der Katholischen Kirche,
Erzbistum Paderborn
Friedrichstr. 7, 58636 Iserlohn
Tel: 02371 29363

Erziehungs- und Familienberatung des
Caritasverbandes
Kirchplatz 1a
58706 Menden
Tel: 02373/959650
Internet: www.eb@caritas-menden.de

Zweckverbandes für
psychologische Beratungen und Hilfen
Beratungsstelle für Eltern, Kinder und Jugendliche
Arndtstr. 14, 58708 Menden
Tel: 02373/65428
Internet: www.zfb-iserlohn.de

Erziehungs- und Familienberatung des
Caritasverbandes Iserlohn e.V.
Klosterstr. 20, 58706 Menden
Tel: 02373 959650
Internet: www.eb-menden.de

- Ansprechpartner: Christian Müller
02371/ 28242 oder
christian.mueller@netzwerk-diakonie.de

6. Sport und Freizeitangebote

- Betreutes und therapeutisches Reiten Behinderter, Iserlohn e.V., Reiterweg 12, 58636 Iserlohn
 - Ansprechpartner
Hr. M. Brunswicker,
Tel.: 02371-23500
- „Cafe Kunterbunt“ für junge Erwachsene ab ca. 16. Jahre
- CVJM Iserlohn, Hans-Böckler-Str. 68, 58638 Iserlohn, immer am 1. Samstag im Monat von 15.00 Uhr bis 18.00 Uhr
 - Ansprechpartner: Christian Müller
02371/ 28242
- Club 78, Behindertenhilfe Menden, Papenhausenstr. 5, 58706 Menden, unterschiedliche Angebote für Menschen mit und ohne Beeinträchtigungen, Termine siehe aktuelles Programm unter: www.behindertenhilfe-menden.de
 - Ansprechpartnerin: Beate Kloke, Leiterin der Begegnungsstätte Unnaerstr. 25, tel.: 02373 - 12260 oder 0151 - 19115318
- Erlebnispädagogisches Schwimmen für Kinder mit geistiger Behinderung im Alter von 4 - 12 Jahren, Stadtbad Schwerte, Wittekindstr. 10. 58239 Schwerte, Do: 15.30 Uhr - 16.15 Uhr, Sa: 14.30 Uhr - 15.15 Uhr/ 15.30 Uhr - 16.15 Uhr
www.epmobil.de
 - Ansprechpartnerin:
Martina Koinzer, 02304 -200390,
m.koinzer@gmx.de
Yvonne Sasse, 02304 - 976136,
yvonesasse@versanet.de
- Fußballverein SV Deilinghofen-Sundwig 87 e.V., Apricker Weg, 58675 Hemer-Deilinghofen. „Der etwas andere Fußballverein, bei welchem die Gemeinschaft im Vordergrund steht und nicht der Tabellenplatz“.
- Fußballgruppe des CVJM - für junge Erwachsenen ab ca. 16 Jahre, mittwochs ab 18.00 Uhr in der Turnhalle der Grundschule Gerlingsen - Teilnahme auf Anfrage



6.1 Kinder- und Jugendfreizeiteinrichtungen

- Das Zentrum
Kirchplatz 3
58706 Menden
 - Ansprechpartner
A. Greinert
Tel. 02373/390210
A.greinert@menden.de
- Treffpunkt Platte Heide
Hermann-Löns-Str. 61
58708 Menden
 - Tel. 02373/67929
treff-platte-heide@menden.de
- Stadteiltreff Böisperde
Bahnhofstr. in Böisperde 5
58708 Menden
 - Ansprechpartner
B. Bähler
Tel. 02373/67000
b.baehner@menden.de
- Stadteiltreff Lendringsen
Boingser Weg 5
58710 Menden
 - Ansprechpartner
M. Kilwing
Tel. 02373/1798304
m.kilwing@menden.de
- Stadteiltreff Am Papenbusch
Robert-Leusmann-Str. 2a
58708 Menden
 - Ansprechpartner
D.Gülde
Tel. 02373/964904
stadteiltreff@skm-menden.de
- Jugend und Kulturzentrum am Park
Parkstr. 3
58675 Hemer
Tel. 02372/551-244
- Städtischer Kinder- und Jugendtreff
Heide-Hombruch
Friedrich-Kaiser-Str. 22
58638 Iserlohn
 - Ansprechpartner
David Bastian
Tel. 02371/32888
david.bastian@iserlohn.de

- Städtischer Kinder- und Jugendtreff Hennen
Scherlingstr. 37
58640 Iserlohn
 - Ansprechpartner
David Bastian
Tel. 02304/942022-29
david.bastian@iserlohn.de

- Städtischer Kinder- und Jugendtreff Kalthof
Am Spring 24a
58640 Iserlohn
 - Ansprechpartner
David Bastian
Tel. 02371/153941
David.bastian@iserlohn.de

- Städtisches Kinder- und Jugendzentrum
Karnacksweg 44
58636 Iserlohn
 - Ansprechpartner
Frank Bathe
Tel. 02371/967070
jugendarbeit@iserlohn.de

- Städtischer Kinder- und Jugendtreff Letmathe
Von-der Kuhlen-Str. 36
 - Ansprechpartner
Sabine Ebbinghaus
Tel. 02374/937922
Treff_letmathe@yahoo.de

- Balver Jugendzentrum
Sauerlandstr. 2
58802 Balve
 - Ansprechpartner
Christian Wulf
Tel. 02375/4747
balverjugendzentrum@gmx.de

Eltern-ABC

Infos und Tipps nach Stichworten

**!!!! Aktuell wichtige Information
zum Thema Behinderung
finden Sie unter der
Internetadresse:**

www.sozialprofi.net

Adipositas-Kuren für Behinderte:

Ruhrtalklinik für geistig und/oder
körperlich behinderte Menschen
Wimberner Kirchweg 45
58739 Wickede
Tel: 02373/926-3
www.ruhrtalklinik.de

Behindertenausweis

Broschüre Behinderung und Ausweis
(Anträge, Verfahren beim Versorgungsamt,
Merkmale für den Nachteilsausgleich, GdB-
Tabelle) kann beim Landschaftsverband
Westfalen lippe (LWL)
-Integrationsamt-
48133 Münster
Tel: 0251/5913740
angefordert werden oder als PDF-Datei
unter www.lwl.org/integrationsamt im
Menü „Broschüren heruntergeladen
werden.

Behindertenfahrräder (auch für Kinder):

Eine Kostenübernahme erfolgt über die
Krankenkassen.
Bezugsquellen:
Tri-mobil
Herner Str. 86
44791 Bochum
Tel.: 02 34 / 51 14 19

Draisin GmbH
Am Risisee 1
77855 Achem
Tel.: 0 78 41 / 26 0 51

Betreuungsrecht:

Siehe -> www.sozialprofi.net

Eingliederungshilfe für Menschen mit Behinderung

Leistungen der Eingliederungshilfe nach
dem Bundessozialhilfegesetz (BSHG) in
Verbindung mit dem Sozialgesetzbuch
(SGB) IX erhalten Personen, die durch eine
körperliche, geistige oder seelische
Behinderung wesentlich in ihrer Fähigkeit
eingeschränkt sind, an der Gesellschaft
teilzuhaben oder die von einer solchen
wesentlichen Behinderung bedroht sind.
Aufgabe der Eingliederungshilfe ist es, eine
drohende Behinderung zu verhüten oder
eine Behinderung oder deren Folgen zu
beseitigen oder zu mildern und die
behinderten Menschen in die Gesellschaft
einzugliedern.

Das Kreissozialamt ist z. B. für folgende
Leistungen der Eingliederungshilfe
zuständig:

- Leistungen zur medizinischen
Rehabilitation, z. B. durch ärztliche
Behandlung oder die Durchführung
ärztlich verordneter Maßnahmen
- Versorgung mit Körperersatzstücken
sowie mit orthopädischen oder
anderen Hilfsmitteln
- heilpädagogische Leistungen für
Kinder, die noch nicht eingeschult
sind (Frühförderung)
- Hilfen zur Förderung zu einer
angemessenen Schulbildung, vor
allem im Rahmen der allgemeinen
Schulpflicht
- Hilfen zum Erwerb praktischer
Kenntnisse und Fähigkeiten, die
erforderlich und geeignet sind,
behinderten Menschen die für sie
erreichbare Teilnahme am Leben in
der Gemeinschaft zu ermöglichen
- Hilfen zur Förderung der
Verständigung mit der Umwelt
- Hilfen bei der Beschaffung,
Ausstattung und Erhaltung einer

Wohnung, die den besonderen Bedürfnissen der behinderten Menschen entspricht

- Hilfen zur Teilhabe am gemeinschaftlichen und kulturellen Leben (z. B. Behindertenfahrdienst)

Auskunft erteilt: Kreishaus II Altena, Frau Erdmann, Bismarckstraße 17, 58762 Altena
Tel.: 02352 / 966-60

Erbrecht und Testament:

Siehe -> www.sozialprofi.net

Epilepsie:

Deutsche Sektion der internationalen Liga gegen Epilepsie

Tel.: 0 91 31 / 85 42 93 Mi. 13.00 - 14.00 Uhr

Epilepsie-Liga

Bielefeld-Bethel

Tel.: 05 21 / 12 41 17

Klinik und Poliklinik für allgem. Othopädie - Universität Münster

Neurothopädie, CP Ambulanz

Dr. Hafkemeyer

Albert-Schweizer-Str. 33

48149 Münster

Tel.: 02 51 / 83 47 950

Familienunterstützender Dienst (FUD):

Der FUD stellt Hilfen für Menschen mit Behinderung und deren Familien bereit. Z. B. Betreuung in den Schulferien und im Freizeitbereich während der Schulzeit. Die Kosten für den FUD können von der Krankenkasse übernommen werden, wenn eine Pflegestufe vorliegt und Pflegegeld schon seit 1 Jahr gezahlt wird. Abgerechnet wird über die so genannte Verhinderungspflege.

Adressen siehe unter Beratungsstellen

Gesundheitsamt:

Die Gesundheitsämter sind Ansprechpartner für Elternfragen im Gesundheitsbereich wie z.B. Infektionserkrankungen, Kopfläuse, Sucht etc. und informieren über

Selbsthilfegruppen und Erziehungsberatungsstellen. In jeder Stadt gibt es ein Gesundheitsamt.

Gesundheitsamt Iserlohn

Friedrichstr. 70

58636 Iserlohn

Tel: 0 23 71/ 9 66 - 60

Gesundheitsamt Menden

Brückstr. 9

58706 Menden

Tel: 0 23 73/ 93 73 - 0

Gesundheitsamt Hemer

Breddestr. 54,

58675 Hemer

Tel: 0 23 72/ 55 28 - 0

Kuren für Menschen mit Behinderung:

Nicht jede Kurklinik führt Kuren für Menschen mit Behinderung durch. Eine Kurklinik, die auf diesen Personenkreis spezialisiert hat findet:

Ruhrtalklinik für geistig und/oder körperlich behinderte Menschen

Wimberner Kirchweg 45

58739 Wickede

Tel: 02373/926-3

www.ruhrtalklinik.de

Lebenshilfe:

Über die Lebenshilfe als Kontaktstelle sind Informationen zu allen wichtigen Elternthemen wie Frühförderung, Freizeit, Wohnen etc.. erhältlich.

Lebenshilfe e.V.

Bodelschwingstraße 1

58638 Iserlohn

02371/772-0

Medizinischer Dienst:

Siehe Pflegegeld-> Medizinischer Dienst der Krankenversicherung Westfalen-Lippe
Konrad-Adenauer-Ring 11

58636 Iserlohn

Tel.: 0 23 71 / 82 41 0

Vor dem Besuch des Med. Dienstes sollte ein Pflegeprotokoll erstellt werden

(Auflistung der pflegerischen und Fürsorgeleistungen). Zur Dokumentation der Pflege- und Fürsorgeleistungen sollte nicht das Zeugnis des Kindes eingereicht werden, sondern in der Schule ein Entwicklungsbericht angefragt werden.

Nachteilsausgleich für Schwerbehinderte
Broschüre zum Nachteilsausgleich (Steuerermäßigungen, Versicherungsermäßigungen, Gebührenermäßigungen, Reiseverkehr) kann beim Landschaftsverband Westfalen-Lippe (LWL) -Hauptfürorgestelle- 48133 Münster
Tel: 0251/591-3740
Angefordert werden.

Pflegegeld:

Siehe -> Pflegeversicherung

www.sozialprofi.net

Anträge sind bei der jeweiligen Krankenkasse erhältlich.
Nach Antragstellung wird man vom Medizinischen Dienst angeschrieben bzw. angerufen und es wird ein Besuchstermin vereinbart.

Schwerbehindertenausweis:

Märkischer Kreis
Fachdienst 52
Bismarckstr. 17
58762 Altena

Anträge sind bei den Fürsorgestellen der Städte oder direkt beim Versorgungsamt erhältlich.
Der Schwerbehindertenausweis kann sofort nach bekannt werden der Behinderung beantragt werden. Er ist oft Voraussetzung für andere Leistungen!!!!

Schwerbehindertengesetz:

Siehe -> www.sozialprofi.net

Steuermerkblatt für Familien mit behinderten Kindern

Es gibt Eltern und Betroffenen Hilfestellung bei der Erstellung des Lohnsteuerjahresausgleichs oder der Einkommenssteuererklärung und führt wichtige Gesetzesänderungen auf. Familien finden dort auch Hinweise zum Kindergeld. Das Steuermerkblatt wird jedes Jahr überarbeitet.

Herausgeber: Bundesverband für Körper- und Mehrfachbehinderte e.V.
Brehmstr. 5-7
40239 Düsseldorf
Tel.: 0211 / 6 40 04 - 0

Bitte adressierten und frankierten Rückkuvert (0,55 €) beifügen.

Windelversorgung:

ab 3. Lebensjahr
Dauerrezept vom Kinderarzt, Windeln zu beziehen über Sanitätshaus, Apotheke oder spezielle Care-Firmen.
Man kann auch die Quittungen vom Windelkauf sammeln und bei der Krankenkasse einreichen.

Wohnen und Hilfsmittel:

Die Gerontotechnik hat eine umfangreiche Ausstellung, u.a. mit Pflegebetten, allgem. Hilfsmitteln, behindertengerechte Badezimmer.
Die Mitarbeiter der GGT können weiterhelfen.

Gesellschaft für Gerontotechnik mbH
Max-Planck-Str. 5
58638 Iserlohn
Tel.: 0 23 71 / 95 95 - 0